

de Aragón el Periódico

Archivo de Prensa

Saques.org.

Una rehabilitación polémica

La recuperación del pueblo de Saqués podría cambiar de manos

A. C. J.
Jaca

El programa de campos de trabajo que el Gobierno de Aragón ha elaborado para este próximo verano incluye la rehabilitación del pueblo de Saqués, en el valle de Tena. Una acción que hasta la fecha ha sido desarrollada por la organización Cruz Roja y que este verano podría pasar a otras manos, ya que sus antiguos habitantes se han constituido en asociación y podrían plantear la reversión de la localidad.

La historia de Saqués es como la de numerosos pueblos pirenaicos. La construcción de un embalse en sus inmediaciones, en este caso el de Búbal, hizo que sus habitantes fueran expropiados, dejando que la maleza, la humedad y el expolio hicieran mella en él. Sin embargo, Cruz Roja,

quien actualmente tiene la concesión del pueblo, ha hecho que Saqués recupere su imagen original, por medio de campos de trabajo que han rehabilitado este núcleo.

Según ha podido saber este diario, el campo de trabajo de Saqués podría quedar fuera de las manos de quienes han logrado que este núcleo sea un ejemplo de rehabilitación digna. Fuentes cercanas a la organización han señalado que se acaba de crear una Asociación de Antiguos Habitantes y quieren que el pueblo sea revertido

a sus vecinos originarios, creando un conflicto entre los dos interesados.

Pero no todos los campos de trabajo tienen este futuro incierto. Hasta la fecha, la filosofía de los campamentos organizados en la zona pirenaica ha estado encaminada a recuperar elementos significativos del patrimonio, como han sido el acondicionamiento del Camino de Santiago que discurre de Canfranc a Villanúa, la rehabilitación del vagón de tren de Canfranc-Pueblo o la consolidación de las ruinas del hospital de Santa Cristina de Somport.

Estas acciones han tenido un efecto positivo en las localidades donde se ha efectuado, ya que según comentan desde estos municipios se recupera la memoria histórica y la riqueza patrimonial. **"Tenemos más elementos que ofrecer a los turistas que se acercan con afán de conocer nuestra historia"**, aseguran.

Los campos de trabajo están encaminados a formar mientras se recupera el patrimonio

Saqués

Próxima solución para la zona no inundada

Huesca • La Confederación Hidrográfica del Ebro (CHE) resolverá en próximas fechas los expedientes de reversión de la zona del casco urbano del núcleo de Saqués no anegada por las aguas del embalse de Búbal, interpuesto por los antiguos vecinos de la población. Así se pone de manifiesto en una respuesta del Gobierno central a una pregunta parlamentaria planteada por el diputado de CHA en el Congreso José Antonio Labordeta. EFE

El Periódico de Aragón
17 de Noviembre de 2001

El Periódico de Aragón
1 de Mayo de 2001

La CHE revierte los dos primeros inmuebles

AINHOA CAMINO
SAQUÉS/JACA

«Ésta es una de las grandes alegrías que hemos recibido los antiguos vecinos de Saqués». Con estas palabras de satisfacción Inocencio Arruebo, presidente de la Asociación de Antiguos Vecinos de Saqués, celebraba la decisión la Confederación Hidrográfica del Ebro (CHE) de revertir a sus antiguos propietarios las dos primeras casas de esta pedanía de Biescas, ubicada al pie del pantano de Búbal, en el término municipal de Piedrafita de Jaca. Para celebrar este acontecimiento, hoy los antiguos vecinos de Saqués se reunirán en el núcleo para colocar una placa conmemorativa en Casa Bonanzas y Casa

Jericó, los inmuebles revertidos.

Aunque la reversión no se ha hecho efectiva todavía, los antiguos propietarios se muestran optimistas con esta decisión de la CHE. «La devolución de Casa Bonanzas y Casa Jericó es el primer paso para lograr la reversión del resto de propiedades y, por lo tanto, la recuperación del pueblo», apunta Arruebo. «Además, puede ser un precedente para otros pueblos en la misma situación, como Jánovas y todos los núcleos del valle de la Solana o los pueblos afectados por Yesa», añade.

Para que la reversión se haga efectiva, los antiguos propietarios de las dos casas tienen 15 días para aceptar el precio fijado por la CHE. ≡



►► Antigua imagen de Casa Bonanzas.

WEB DE SAQUÉS

Saqués camina hacia la total reversión

AINHOA CAMINO
JACA

El núcleo de Saqués, en la comarca del Alto Gállego, ha emprendido un decidido camino hacia la total reversión de las propiedades de esta pedanía de Biescas a sus antiguos propietarios o herederos de estos. La Asociación de Antiguos Vecinos acaba de firmar con el grupo Uralita, accionista mayoritario de Aragonesas, la reversión del casco urbano de Saqués, cuya concesión ostentaba el grupo constructor. El documento ha sido remitido a la Confederación Hidrográfica del Ebro (CHE) ya que una de las condiciones que el órgano de cuenca había puesto para devolver a sus antiguos propietarios las tierras y edificios no anegados por la construcción del pantano de Búbal, hace 33 años, era solucionar este paso.

El presidente de la asociación, Inocencio Arruebo, ha señalado que

éste acuerdo es «uno de los pasos más importantes de los que hemos efectuado desde que se inició el proceso de reversión».

Un proceso que comenzó en octubre de 2002, con la recuperación de las dos primeras casas, Bonazas y Jericó, y tuvo como último escalón la devolución de Casa Lerrero el pasado mes de mayo. Además, las expectativas son muy buenas para los herederos de Saqués, ya que esperan que para este verano se desbloquee la reversión de tres nuevos inmuebles.

ÚLTIMA CELEBRACIÓN / El pasado domingo, 1 de junio, una veintena de personas, la mayoría integrantes de la Asociación de Antiguos Vecinos, acudieron al núcleo ubicado al pie del pantano de Búbal, término municipal de Piedrafita de Jaca, a celebrar la recuperación de Casa Lerrero. Esta fue la última celebración que los herederos de Saqués llevaron a cabo antes de firmar el acuerdo con Uralita. Una devolución que además estaba llena de significado para los antiguos propietarios, ya que tal y como explica Inocencio Arruebo, «este inmueble fue cedido por la Confederación a la Cruz Roja para que acometieran, a través de campos de trabajo, labores de rehabilitación».

Por ello, la devolución de Casa Lerrero es considerada por los herederos de una manera especial: «Nosotros entendemos que se trata de una revocación del acuerdo entre la Cruz Roja y la CHE, aunque no haya una declaración formal», señala Arruebo.

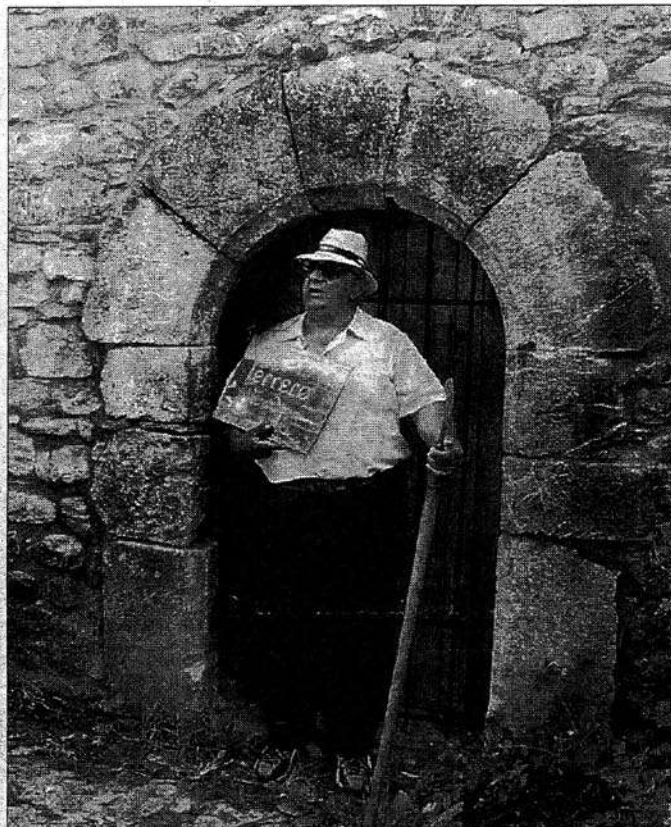

►► La recuperación comenzó en octubre del 2002.

A.C.

El presidente de la asociación explicó en qué consistió la celebración del pasado domingo: «Colocamos una placa con el nombre del inmueble, Casa Lerrero, y limpiamos y desbrozamos la maleza acumulada en el entorno de la vivienda, así como del cementerio y de la iglesia». Dos espacios, que junto con el antiguo horno de pan y algunos inmuebles más, los integrantes de la asociación esperan que se entreguen en próximas fechas, ya que están ubicados sobre la cota de máximo embalse.

Las más inmediatas de todas será la reversión de las casas Matías, Mossendoro y Borrullán. La Confederación Hidrográfica del Ebro (CHE) ya se ha pronunciado a favor de la devolución de estos inmuebles y el justiprecio podría quedar fijado a finales del verano. Una vez se formalicen estas reversiones, y teniendo en cuenta las ya recuperadas, Casa Lerrero, Bonazas y Jericó, los herederos de Saqués habrán concluido la primera fase de la reversión del casco urbano. ■

ALTO GÁLLEGO



COMARCA